

RENDICIÓN DE CUENTAS



INFORME GESTIÓN GERENCIAL A 31 DICIEMBRE 2014





REFUERZO A LA ATENCION INTEGRAL DEMANDA INDUCIDA Y ACCIONES DE SALUD PUBLICA



Fortalecer
Actividades
Demanda
Inducida y
Salud Pública

Promocionar
los programas
/ Aumento
Cobertura

Mejorar
Calidad
Servicios
/Recurso
humano

Seguimiento
y Evaluación



REFUERZO A LA ATENCION INTEGRAL DEMANDA INDUCIDA Y ACCIONES DE SALUD PUBLICA

PROMOCIÓN Y PREVENCIÓN

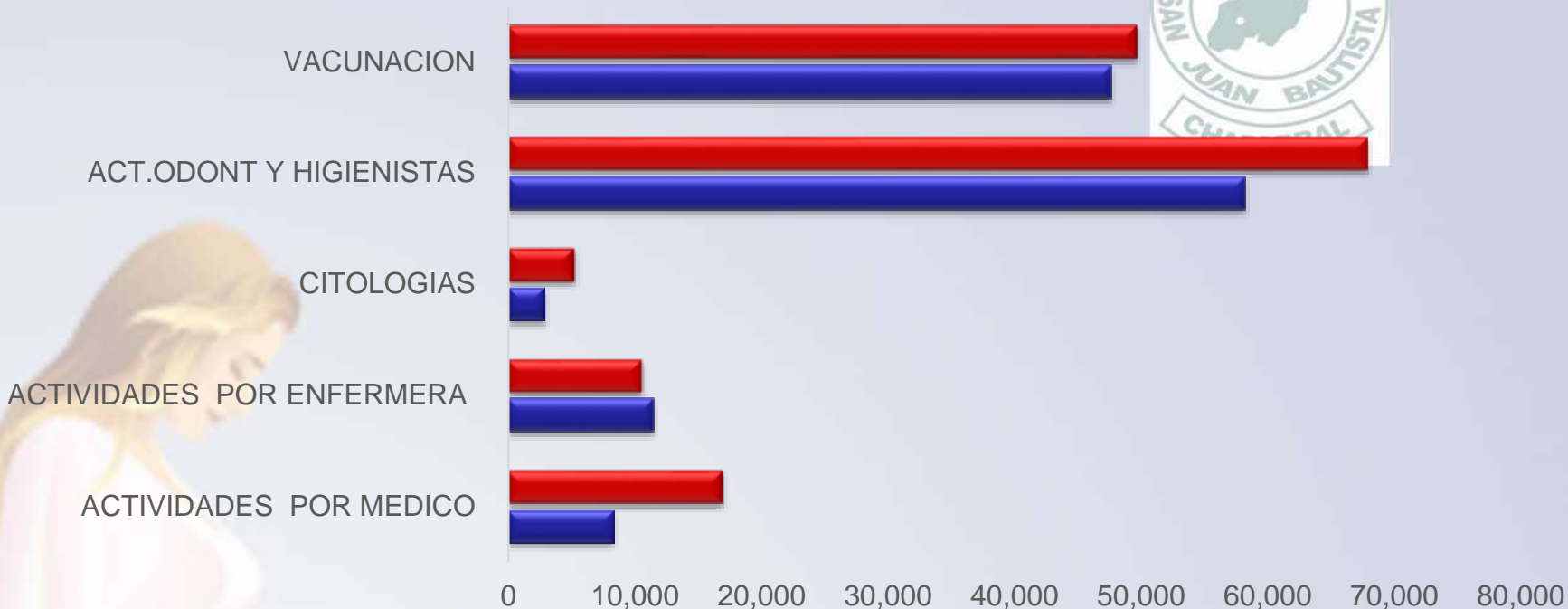

	ACTIVIDADES POR MEDICO	ACTIVIDADES POR ENFERMERA	CITOLOGIAS	ACT. ODONT Y HIGIENISTAS	VACUNACION
■ Programado	16,979	10,584	5,292	67,900	49,613
■ Producido	8,334	11,450	2,858	58,223	47,653
% Cum	49	108	54	86	96

PROMOCION Y PREVENCION	% Cump
TOTAL PY P	85



TALENTO HUMANO

Cultura de Servicio

Capacitaciones

Ambiente Laboral-Negociación

Sistema Garantía Calidad



TALENTO HUMANO

TIPO DE VINCULACION			A DICIEMBRE-14	A DICIEMBRE-13
Empleados Públicos	RH20	Periodo Fijo	4	4
	RH21	Libre Nombramiento y Remoción	1	1
	RH22	Carrera Administrativa	26	26
	RH23	Provisionalidad	41	41
	RH24	Sub Total Empleados Públicos	72	72
Trabajadores Oficiales	RH25	Trabajadores Oficiales	5	5
Incluidos todos los conceptos	RH26	Vacantes	22	22
	RH27	TOTAL EMPLEADOS DE PLANTA	99	99
SUPERNUMERARIOS		Por resolución	148	134
CONTRATISTAS:				
ESPECIALISTAS		Por contratos	10	10
OTRAS PROFESIONES		Por contratos	38	53
TOTAL GENERAL			295	296



PROYECTOS EJECUTADOS



REPOSICIÓN EQUIPOS BIOMÉDICOS Y ELEMENTOS DE DOTACIÓN HOSPITALARIA: \$614'830.000 / MINISTERIO: \$333'216.000



PROYECTOS EJECUTADOS



VEHÍCULO TOYOTA – SERVICIOS EXTRAMURALES \$101'000.000



PROYECTOS EJECUTADOS



PLANTA GENERADORA DE OXÍGENO MEDICINAL TIPO PSA
\$255'780.000 COFINANCIADO DEPTO TOLIMA (EN EJECUCIÓN)



PROYECTOS EJECUTADOS



EQUIPOS TERAPIA FÍSICA \$47'792.000



TOMÓGRAFO

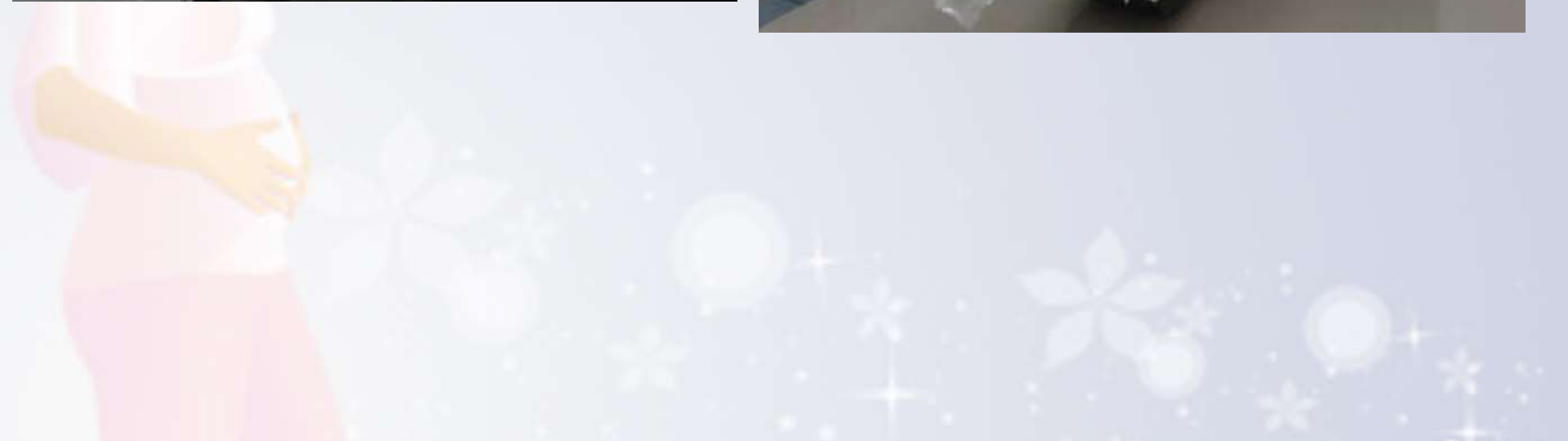

ECOGRAFÍAS



TOMA DE MUESTRAS



CONSULTORIO ROSADO



MEJORAMIENTO EN LA INFRAESTRUCTURA FÍSICA Y TECNOLÓGICA Y MANTENIMIENTO CONTÍNUO

PROYECTOS PRIORITARIOS



SUSTITUCIÓN HOSPITAL



PLANTA ELÉCTRICA



EQUIPOS BIOMÉDICOS



PARTICIPACIÓN SOCIAL

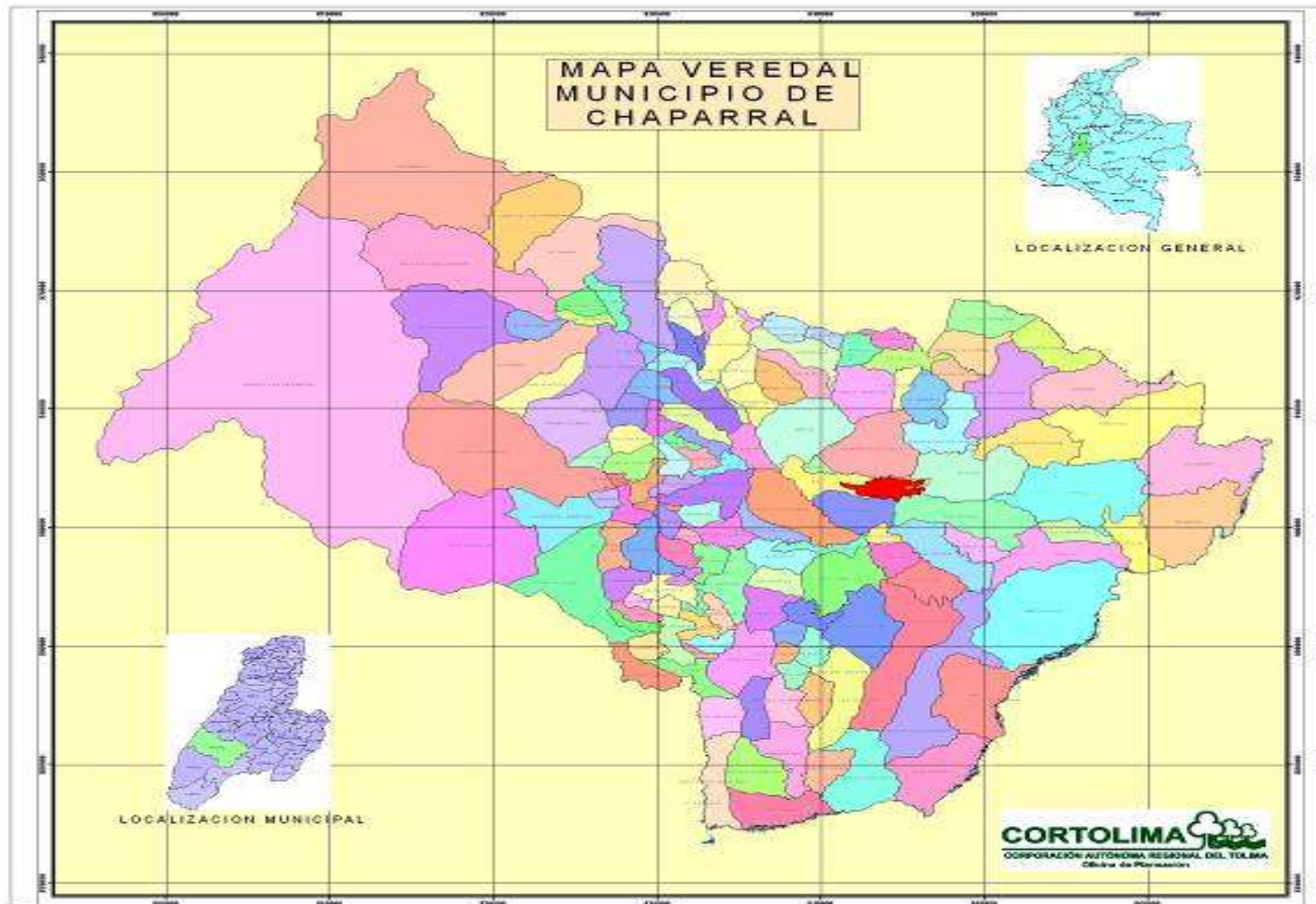

**Total Servicios Extramurales y
puestos de salud → 280**

PARTICIPACIÓN SOCIAL



PARTICIPACIÓN SOCIAL



PARTICIPACIÓN SOCIAL



PARTICIPACIÓN SOCIAL

COMPORTAMIENTO CONSULTA URGENCIAS

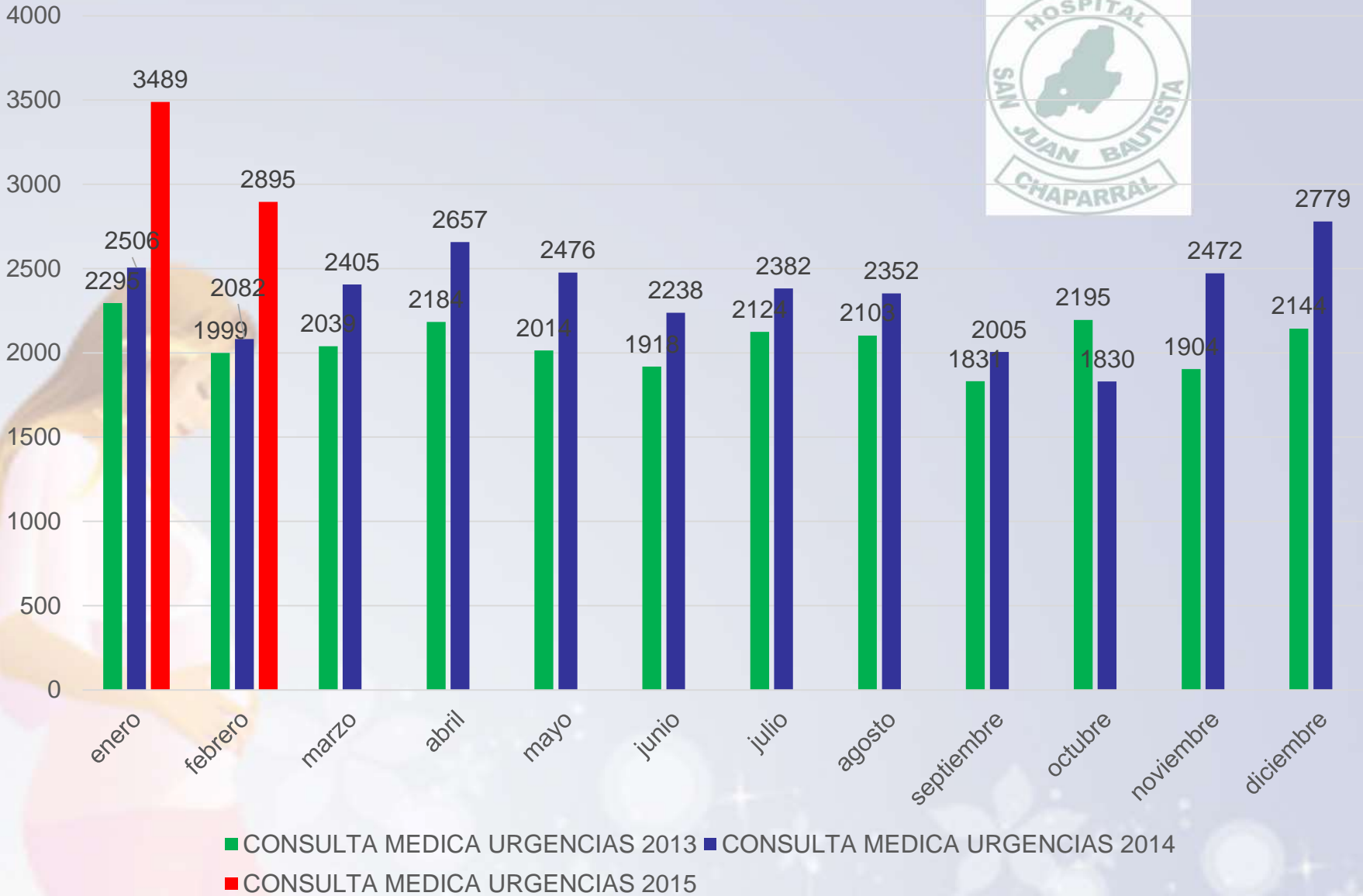

DISTRIBUCION DE CASOS DE CHIKUNGUYA SEGUN GRUPO ETAREO HOSPITAL SAN JUAN BAUTISTA E.S.E 2015

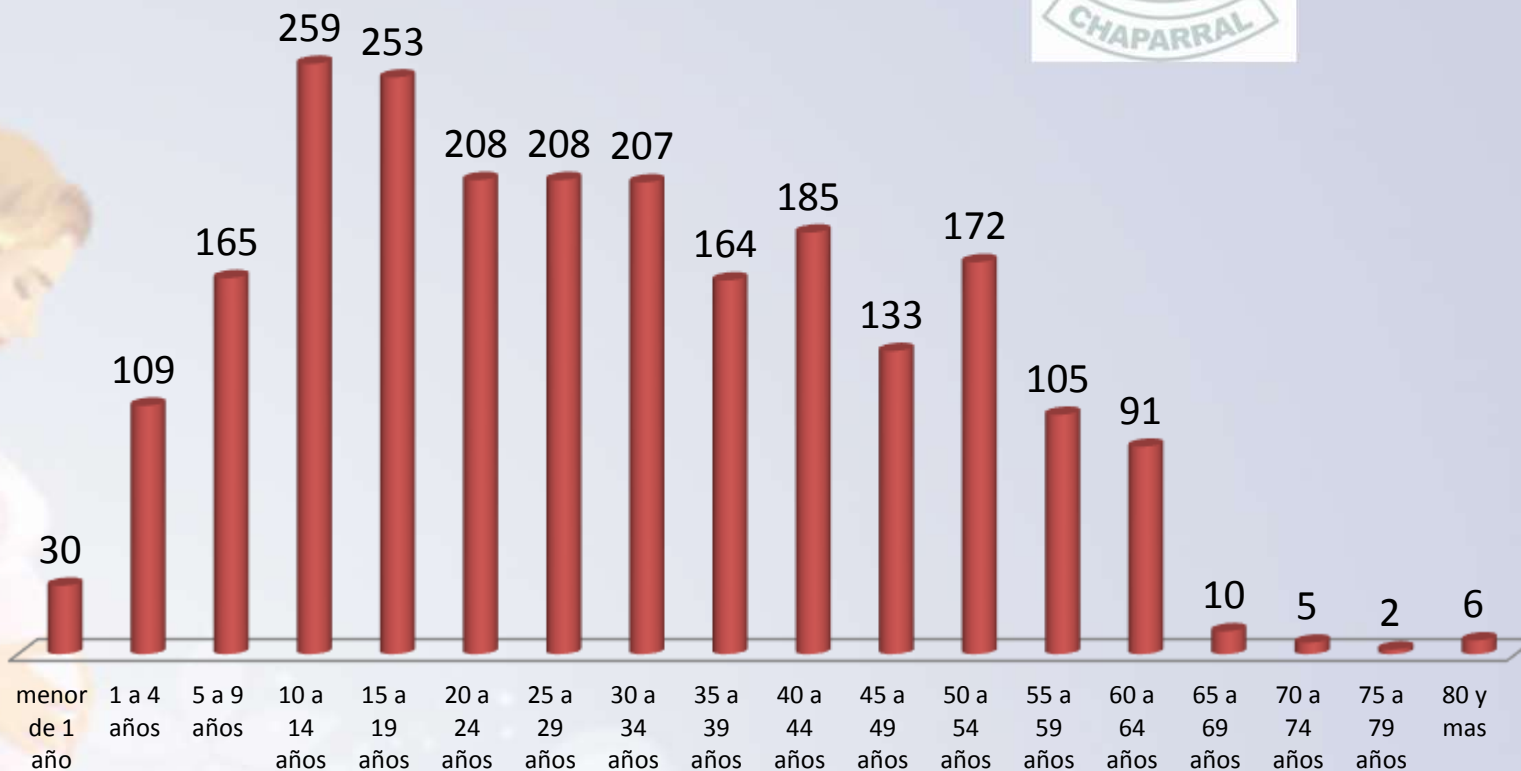

MORBILIDAD CASOS CHIKUNGUÑA 2015

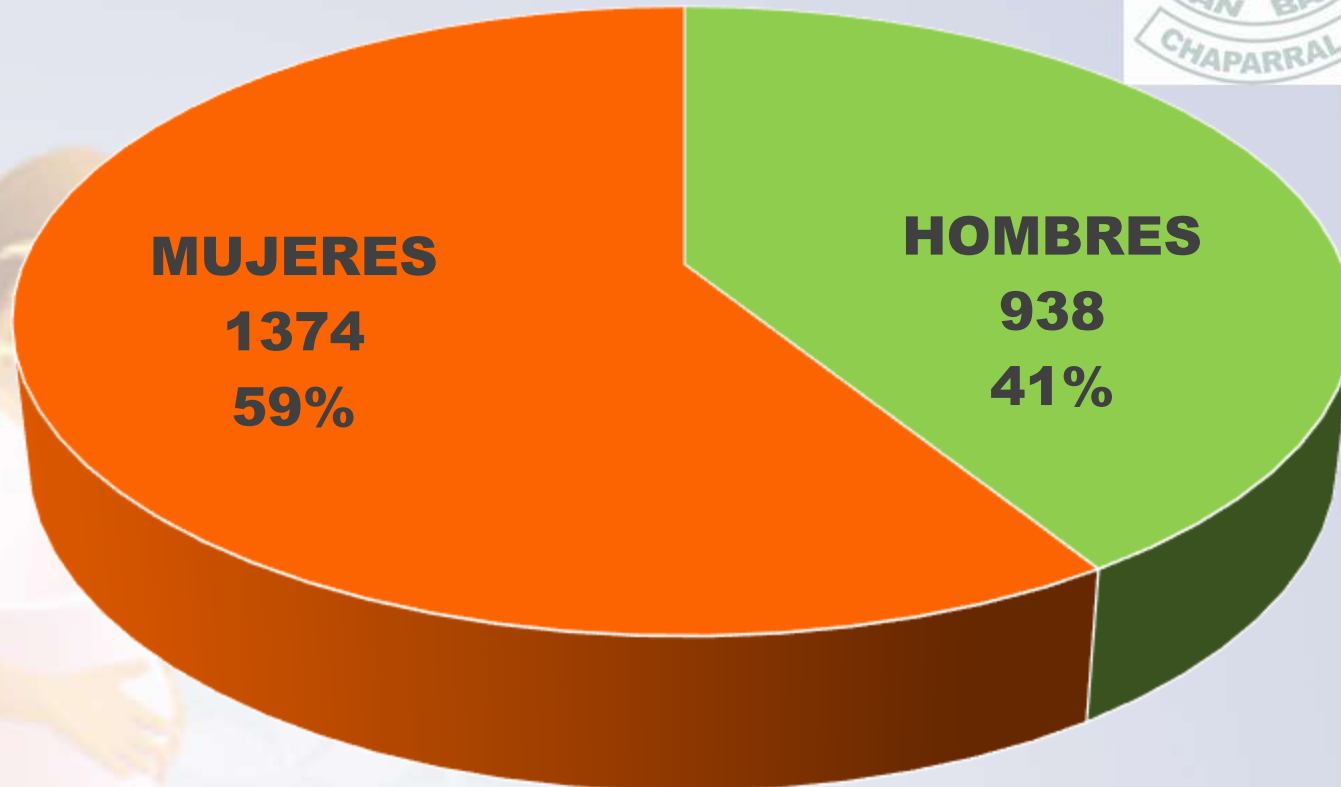

■ HOMBRE
■ MUJERES

Total → 2312 casos

NUMERO DE CASOS DE CHIKUNGUYA SEMANA EPIDEMIOLÓGICA

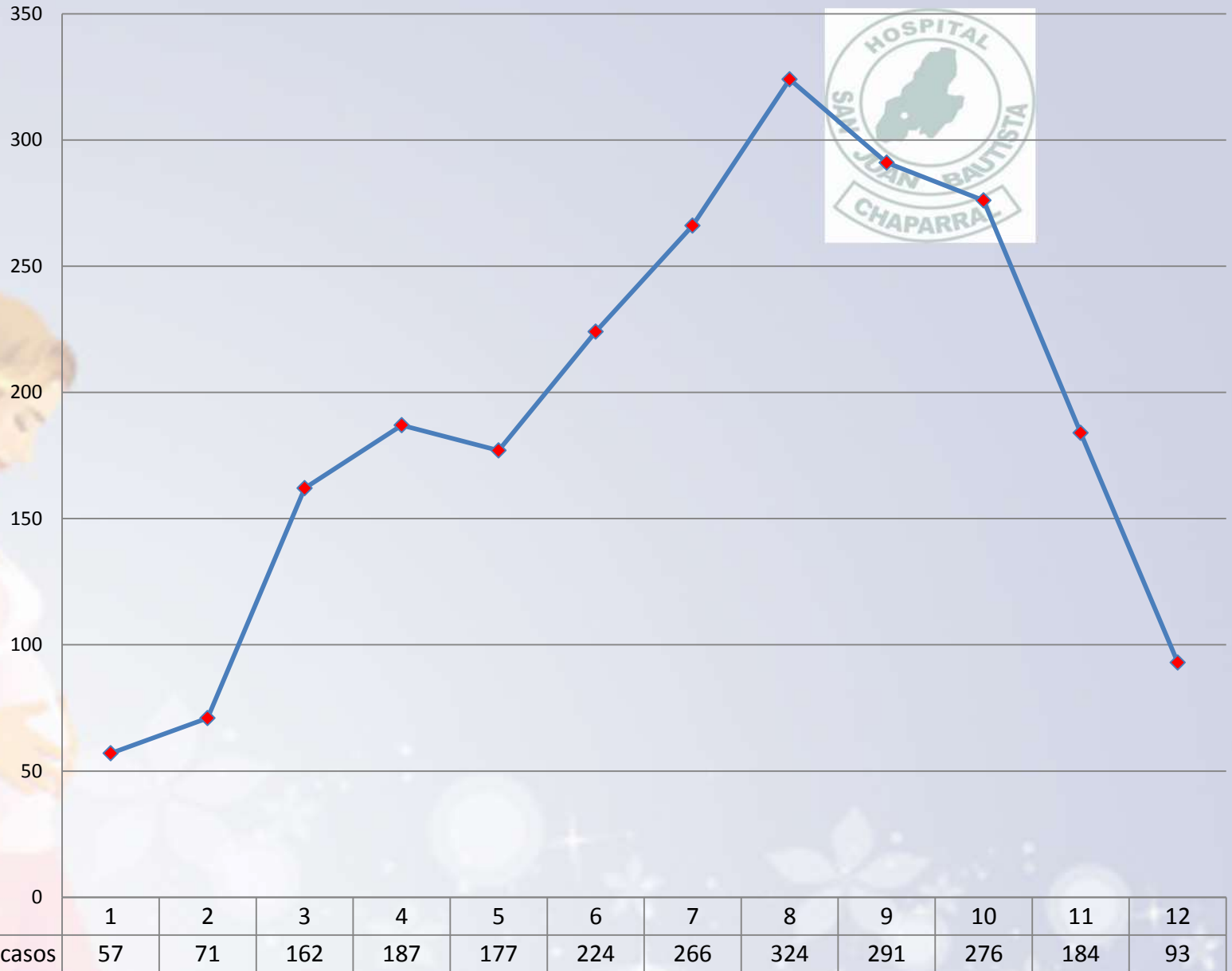

◆ numero de casos

Comparación Capitación Dic-2014 / En-2015

dic-14			
EPS	VALOR CÁPITA	VALOR SERVICIOS	DIFERENCIA
CAPRECOM	99,959,500.00	96,127,321.00	3,832,179.00
PIJAOSALUD	40,308,200.00	54,113,840.00	-13,805,640.00
CAFESALUD	127,899,021.00	102,727,603.00	25,171,418.00
SALUDVIDA	15,732,000.00	18,730,326.00	-2,998,326.00
ECOOPSOS	152,662,914.00	126,690,983.00	25,971,931.00
COMPARTA	7,044,911.99	6,737,121.00	307,790.99
TOTAL	443,606,546.99	405,127,194.00	38,479,352.99

ene-15			
EPS	VALOR CÁPITA	VALOR SERVICIOS	DIFERENCIA
CAPRECOM	96,425,500.00	98,527,872.00	-2,102,372.00
PIJAOSALUD	40,308,200.00	65,074,184.00	-24,765,984.00
CAFESALUD	131,463,800.00	123,512,959.00	7,950,841.00
SALUDVIDA	15,686,000.00	22,316,402.00	-6,630,402.00
ECOOPSOS	154,334,186.00	158,971,428.00	-4,637,242.00
TOTAL	438,217,686.00	468,402,845.00	-30,185,159.00

Comparación Capitación Dic-2014 / En-2015



	dic.-14	ene.-15
■ VALOR CÁPITA	443606547	438217686
■ VALOR SERVICIOS	405127194	468402845
■ DIFERENCIA	38479352.99	-30185159

■ VALOR CÁPITA ■ VALOR SERVICIOS ■ DIFERENCIA



ÁREA LOGÍSTICA

HosVital

HC Hospitalización / Urgencias

HOSPITAL SAN JUAN BAUTISTA - SERVICIO: SAN JUAN BAUTISTA

No. Historia: [REDACTED] Doc: [REDACTED] CC: [REDACTED] Nombre: [REDACTED] Edad: [REDACTED] Peso: 0,00

Último Dx: EXAMEN MEDICO GENERAL Entidad: SALUDCOOP EPS OC

Ocupación: 20 ARQUITECTOS E INGENIEROS DE CUALQUIER AREA

Ingreso Antecedentes Evolución Formulación Órdenes Médicas Resultados Salida

M C / E A Rx Sistemas Ex Físico Signos Vitales Diagnóstico

MOTIVO DE CONSULTA Hora de atención: 15/06/2013 14:38:11

ENFERMEDAD ACTUAL

Años	Meses	Semnas
0,00	0,00	0,00
Días	Horas	
0,00	0,00	

- ADINAMIA
- DOLOR DORSOLUMBAR
- HIPOREXIA
- NAUSEAS
- TRAUMATISMO
- VOMITOS

<input type="checkbox"/> PACIENTE REFIERE C	<input type="checkbox"/> DOLOR DE ESPALDA	<input type="checkbox"/> MALESTAR GENERAL
<input type="checkbox"/> ALERGIA	<input type="checkbox"/> DOLOR DE OÍDOS	<input type="checkbox"/> MAREO
<input type="checkbox"/> CONFUSIÓN	<input type="checkbox"/> DOLOR EN EL PECHO	<input type="checkbox"/> MELENA
<input type="checkbox"/> CONVULSIONES	<input type="checkbox"/> DOLOR EN RODILLA	<input type="checkbox"/> PALPITACIONES
<input type="checkbox"/> CUERPO EXTRAÑO EN N	<input type="checkbox"/> DOLOR EN TESTICULOS	<input type="checkbox"/> PERDIDA DE LA CONCI
<input type="checkbox"/> CUERPO EXTRAÑO EN O	<input type="checkbox"/> EDEMA	<input type="checkbox"/> RETENCION URINARIA
<input type="checkbox"/> DIARREA	<input type="checkbox"/> FIEBRE	<input type="checkbox"/> SANGRADO NASAL
<input type="checkbox"/> DIFICULTAD RESPIRAT	<input type="checkbox"/> HEMATURIA	<input type="checkbox"/> SANGRADO RECTAL
<input type="checkbox"/> DOLOR ABDOMINAL	<input type="checkbox"/> HERIDA EN	<input type="checkbox"/> TORCEDURA DEL TOBIL
<input type="checkbox"/> DOLOR DE CABEZA (CE	<input type="checkbox"/> HIPERTENCION	<input type="checkbox"/> TOS HUMEDA

Causa Externa: OTRA

Profesional: [REDACTED]

WingEsp2

Área Clínica

Facturación

Área Financiera

PLAN FINANCIERO



UTILIDAD:
\$513'367.773

83% RECUPERACIÓN
CARTERA

GLOSAS 5%

SIN RIESGO

PLAN FINANCIERO



Cartera
\$14,134,145,179



Cuentas Pagar
\$7,408,417,718



**EQUILIBRIO
PRESUPUESTAL**

ILIQUIDEZ



PLAN FINANCIERO



Rotación
Cartera:
237 días

Rotación
Inventarios:
11 días



MAYORES DEUDORES

ENTIDAD	REGIMEN ESPECIAL	VALOR	%	ORD
ESS091-Entidad Cooperativa Solidaria de Salud "ECOOPSOS"	SUBSIDIADO	2.319.097.859,00	16%	1
EPSS03-CAFESALUD EPS	SUBSIDIADO	1.756.475.551,00	12%	2
EPS020-Caja de Previsión Social de Comunicaciones EPS CAPRECOM	SUBSIDIADO	1.437.178.492,00	10%	3
EPS013-Saludcoop EPS	CONTRIBUTIVO	1.122.665.691,00	8%	4
EPS037-Nueva EPS SA	CONTRIBUTIVO	710.611.993,00	5%	5
EPSI06-Entidad Promotora de Salud "Pijaosalud EPSI"	SUBSIDIADO	698.606.898,00	5%	6
ESS062-Asociación Mutual La Esperanza "Asmet Salud"	SUBSIDIADO	662.043.362,00	5%	7
EPSS33-Salud Vida EPS	SUBSIDIADO	470.818.266,00	3%	8
PLiq-SOLSALUD EPS SA	SUBSIDIADO	348.678.778,00	2%	9
ESS133-Cooperativa de Salud Comunitaria "COMPARTA"	SUBSIDIADO	282.042.607,00	2%	10

CENTROS DE COSTOS REPRESENTATIVOS



<i>CENTRO DE COSTO</i>	<i>COSTOS</i>	<i>VENTAS</i>	<i>UTILIDAD/PÉRDIDA</i>
Qx Ginecología	791,212,566	211,135,270	-580,077,296
Urgencias Observación	826,977,127	360,057,680	-466,919,447
Qx Cirugía General	853,625,993	487,619,145	-366,006,848
Urgencias Procedimientos	443,825,961	111,679,531	-332,146,430
Estancia Pediatría	653,537,896	422,412,521	-231,125,375
Consulta Médica General	678,351,695	1,173,346,331	494,994,636
PYP Odont/Higienistas	235,707,093	744,822,848	509,115,755
Qx Oftalmología	154,855,967	679,475,170	524,619,203
Ambulancias	547,675,693	1,161,614,986	613,939,293
Laboratorio	1,257,351,745	2,285,218,816	1,027,867,071
TOTALES UNIDADES FUNCIONAL	15,480,732,105	17,146,751,632	1,666,019,527

TALENTO HUMANO MANO OBRA ESPECIALISTAS



CENTRO COSTO	MANO OBRA ANUAL	PROMEDIO MENSUAL	OTROS COSTOS	TOTAL	% Mano Obra
CIRUGÍA GENERAL-1	419,996,096.00	34,999,674.67	1,042,513,235.00	1,462,509,331.00	29
CIRUGÍA PEDIATRÍCA-1	42,135,120.00	3,511,260.00	103,239,047.00	145,374,167.00	29
GINECOLOGÍA-3	631,005,499	52,583,791.58	1,007,059,287	1,638,064,786	39
MEDICINA INTERNA-1	335,180,000	27,931,666.67	711,973,793	1,047,153,793	32
OFTALMOLOGÍA-1	63,262,926	5,271,910.50	130,407,632	193,670,558	33
ORTOPEDIA-1	191,252,160	15,937,680.00	264,516,385	455,768,545	42
PEDIATRÍA-1	317,760,840	26,480,070.00	629,408,032	820,660,192	23
ANESTESIÓLOGO-1	473,938,135	39,494,844.00		473,938,135	
TOTAL	2,474,530,776.00				
TOTAL COSTOS	15,480,732,105.00				
% REPRESENTACIÓN		16%			



CALIDAD

DATOS		A DIC.2014	A DIC.2013	% VARIACION	
Días de espera para consulta de medicina general		1	1	0	
Días de espera para cirugía electiva		13	15	-13	
Días de espera para consulta de odontología		1	1	0	
Evaluación de la satisfacción del usuario		4.390	3.200	37	
Satisfacción en consulta externa		3.011	2.017	49	
Proporción de usuarios satisfechos en consulta externa		69%	63%	9	
Quejas recibidas		49	36	36	
Quejas resueltas		31	29	7	
% de Quejas resueltas		63%	81%	-21	
Cirugías programadas		1.517	1.075	41	
Cirugía Cancelada		132	47	181	
% Cancelación de cirugía		8,7%	4,4%	99	
No. de infecciones intrahospitalarias		6	14	0	
% de Infección IntraHospitalaria		0.1%	0.1%	0	
Muertes intrahospitalarias < 48 horas		17	15	13	
Muertes intrahospitalarias > 48 horas		31	22	41	
Total Muertes intrahospitalarias		48	37	30	
% de Mortalidad intrahospitalaria		0.1%	0.3%	0	
Partos	Número de partos vaginales atendidos	Sumatoria de partos vaginales atendidos con recién nacidos vivos o muertos.	852	818	4
	Número de cesareas realizadas	Sumatoria de cesáreas realizadas con recién nacidos vivos o muertos.	370	449	-18
	Total Partos		1.222	1.267	-4
	Número de legrados realizados	Sumatoria de legrados obstétricos y ginecológicos realizados durante el periodo.	344	448	-23
	Proporción de partos por cesárea		30,3%	35,4%	-15
	Remisión de pacientes obstétricas	Sumatoria de pacientes obstétricas remitidas durante el periodo	65	86	-24

PLAN OPERATIVO

URGENCIAS

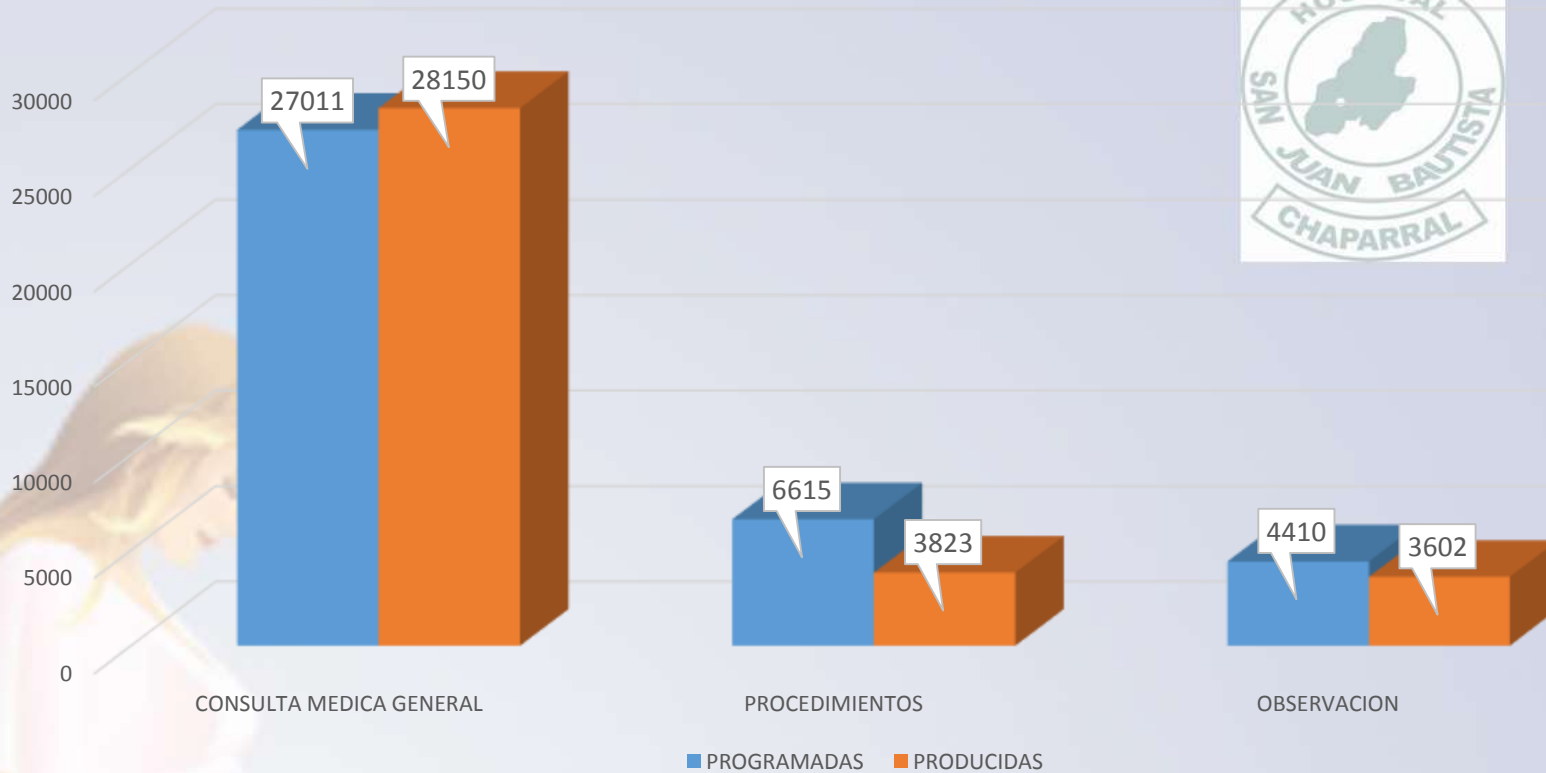

URGENCIAS	PROGRAMADAS	PRODUCIDAS	% CUMP
CONSULTA MEDICA GENERAL	27,011	28,150	104
PROCEDIMIENTOS	6,615	3,823	58
OBSERVACION	4,410	3,602	82
TOTAL URGENCIAS	38,036	35,575	94

PLAN OPERATIVO



CONSULTA EXTERNA	PROGRAMADAS	PRODUCIDAS	% CUMP
MÉDICA	74,970	65,166	87
SICOLOGÍA	1,654	1,626	98
OPTOMETRÍA	5,182	3,009	58
PROCEDIMIENTOS	1,985	1,236	62
CIRUGÍA GEN	2,536	2,185	86
CIRUGÍA PEDIÁTRICA	331	262	79
GINECOLOGÍA	6,395	6,154	96
MEDICINA INTERNA	3,749	4,460	119
OFTALMOLOGIA	728	578	79
ORTOPEDIA	2,977	3,560	120
PEDIATRÍA	3,969	3,534	89
ANESTESIOLOGÍA	772	1,093	142
TRAT TERMINADOS	12,017	7,732	64
ODONTÓLOGOS	20,948	13,723	66
TOTAL CONSULTA EXTERNA	138,213	114,318	83

PLAN OPERATIVO

HOSPITALIZACIÓN

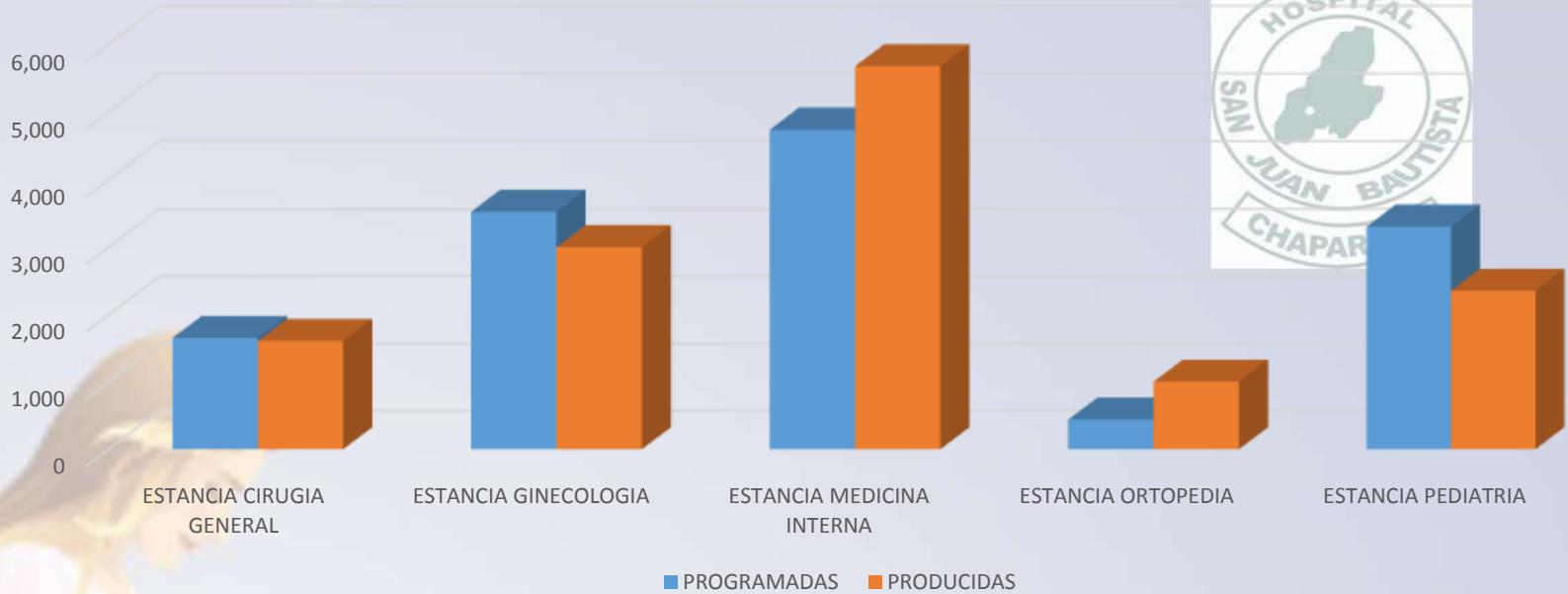

HOSPITALIZACION			
EGRESOS	PROGRAMADAS	PRODUCIDAS	% CUMP
ESTANCIA CIRUGIA GENERAL	1,654	1,611	97
ESTANCIA GINECOLOGIA	3,528	3,005	85
ESTANCIA MEDICINA INTERNA	4,741	5,678	120
ESTANCIA ORTOPEDIA	441	1,005	228
ESTANCIA PEDIATRIA	3,308	2,357	71
TOTAL HOSPITALIZACION	13,672	13,656	100

PLAN OPERATIVO

QUIRÓFANOS

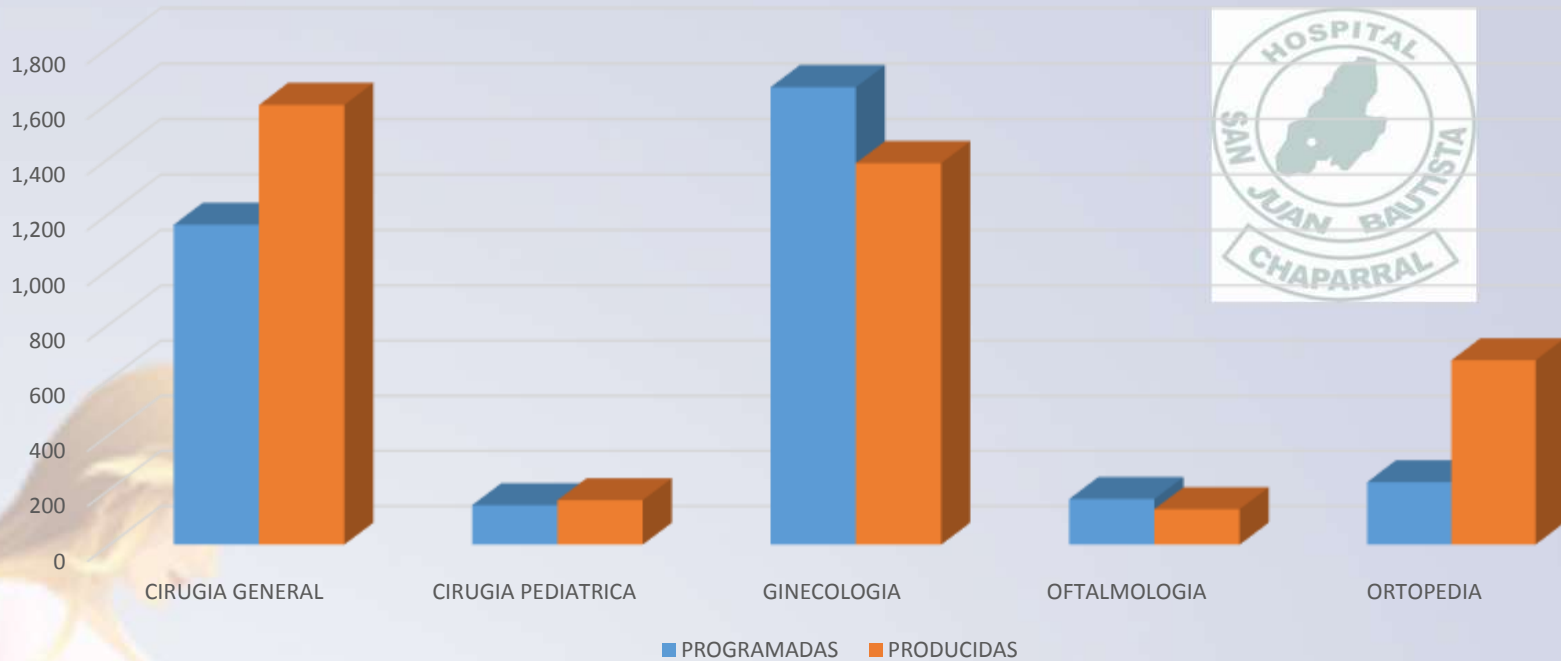

QUIROFANOS	PROGRAMADAS	PRODUCIDAS	% CUMP
CIRUGIA GENERAL	1,158	1,590	137
CIRUGIA PEDIATRICA	143	161	113
GINECOLOGIA	1,654	1,380	83
OFTALMOLOGIA	165	128	78
ORTOPEDIA	226	668	296
TOTAL QUIROFANOS	3,346	3,927	117
SALA DE PARTOS	1,048	941	90

PLAN OPERATIVO

<i>APOYO DIAGNOSTICO</i>	<i>PROGRAMADAS</i>	<i>PRODUCIDAS</i>	<i>% CUMP</i>
LABORATORIO	281,138	225,037	80
RAYOS X	15,986	19,941	125
ECOGRAFIAS	7,718	6,550	85
TOMOGRAFIA	0	416	0
COLPOSCOPIAS	331	405	122
MAMOGRAFIAS	824	535	65
BIOPSIAS	1,433	1,592	111
ELECTROCARDIOGRAMA	3,859	3,909	101
MONITOREO FETAL	2,205	2,683	122
TOTAL APOYO DIAGNOSTICO	313,494	261,068	83

PLAN OPERATIVO

APOYO TERAPEUTICO	PROGRAMADAS	PRODUCIDAS	% CUMP
TERAPIA FISICA	9,426	8,550	91
T ERAPIA RESPIRATORIA	3,308	2,795	84
TERAPIA CARDIACA	110	267	243
TERAPIA DEL LENGUAJE	33	-	-
CRIOTERAPIA	165	224	136
OXIMETRIA	11,025	1,860	17
TRANSFUSION SANGUINEA	331	491	148
FARMACIA(FORMULAS DESPACHADAS)	106,943	106,943	100
NEBULIZACIONES	25,358	25,358	100
TOTAL APOYO TERAPEUTICO	156,699	146,488	93
OTROS	PROGRAMADAS	PRODUCIDAS	% CUMP
AMBULANCIAS	441,000	559,459	127
TOTAL OTROS	441,000	559,459	127

¡LAS PALABRAS SE LAS LLEVA EL
VIENTO! -¡LAS
ACCIONES?!
¡NI UN HURACAN!

Amigos de





GRACIAS

